LA MODELO ANNE VYALITSYNA EN UNA IMAGEN DE LA CAMPAÑA DE LA COLECCIÓN CRUCERO 2011, DE LOUIS VUITTON.

capri: la perla del sur de italia

Esta isla es un continente para sibaritas y fuente de inspiración para los diseñadores y artistas

IZQUIERDA: COLLAR CON DETALLE DE ESLABONES, DE ETRO; DERECHA: TÚNICA ESTAMPADA, DE TORY BURCH.

IZQUIERDA: SILLA *MATADOR*, DE CONTENT BY CONRAN; ABAJO, DERECHA: BOLSO CON DOBLE ASA, DE PRADA.

ARRIBA: ARETES UNICOLOR *OVERSIZE*, DE MOSCHINO.

Si se trata de un destino favorito entre los famosos por sus maravillosas bellezas naturales, su historia milenaria, su clima suave y su paisaje luminoso, la isla de Capri, en el Mar Tirreno, es una de las metas preferidas. Con sus sólo 6 kilómetros de longitud, en la isla se respira ese aire de glamour y hedonismo que se puede encontrar en pocos rincones del mundo. El azul intenso del mar que la rodea invita a ir desde ella hasta la *Grotta Azurra*, una caverna a la que se entra en bote a remo. Cuando planifiques tu visita, recuerda que muchos de los rincones más encantadores de Capri son completamente inaccesibles por vía terrestre, así que lleva en tu equipaje tu uniforme de marinera y llénate de todo tu espíritu de exploradora experta.

LA *SOCIALITE* ITALIANA BIANCA BRANDOLINI D'ADDA.

VESTIDO DE JONATHAN SAUNDERS.

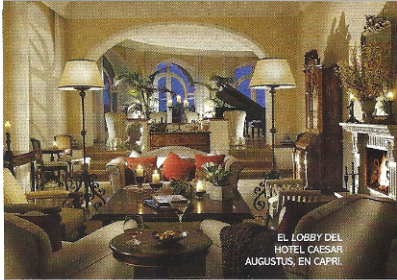

EL *LOBBY* DEL HOTEL CAESAR AUGUSTUS, EN CAPRI.

IZDA.: CADENA CON COLGANTE EN FORMA DE FLOR, DE TIFFANY & CO.; DCHA.: CHALECO DE HAIDER ACKERMANN.

BIQUINI *STRAPLESS*, DE TARA MATTHEWS.

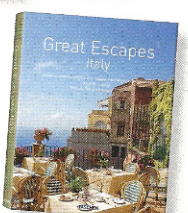

ARRIBA: LIBRO *GREAT ESCAPES ITALY*, DE TASCHEN.

DERECHA: SANDALIA *PEEP-TOE* ACORDONADA, DE RODARTE.

IZQUIERDA: CINTURÓN DE CUERO, DE NINA RICCI; DCHA.: ANILLO DE VASARI.

DÓNDE ALOJARSE: Villa Marina Hotel & Spa (Via Provinciale Marina Grande 191) ofrece todo el lujo que puedes esperar de un resort marítimo, con obras de arte, objetos, pinturas y telas dedicadas a personajes famosos. Su spa es un *must* en tu viaje. El hotel Syrene (Via Camerelle 51), se encuentra situado en el corazón de Capri, a sólo 5 minutos, a pie, de la mundialmente famosa Piazzetta y en la Via Camerelle, la calle comercial más exclusiva de la isla.

DÓNDE COMER: Unas hojas de albahaca, el jugo de un tomate fresco, unas rebanadas de mozarella y aceite de oliva virgen. Esa es la auténtica *insalatta capresse* que debes probar en La Capannina (www.capannina-capri.com). Exquisitos mariscos en Faraglioni (Camerelle 75). Y el mejor vino en Da Paolino (Palazzo a Mare 11).

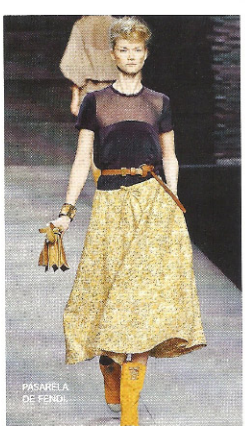

PASARELA DE FENDI.

SHOPPING: La Piazzeta es el punto de partida para una excursión de compras a las más reconocidas marcas del mundo. Carthusia-Profumi di Capri, en Via Camerelle, es una icónica perfumería que hace más de 60 años produce fragancias incomparables. Otra visita obligada es a la joyería Mamma Olimpia, con piezas exquisitas, favoritas de las más exigentes celebridades y estrella.

QUÉ VISITAR: Además del día que debes dedicar a La Gruta Azul, no pases por alto Los jardines de Augusto. Desde allí se tienen unas vistas magníficas del mar y disfrutar de la naturaleza sorbiendo un delicioso *limoncello*. Merece la pena alejarse del bullicioso puerto para subir hasta el Belvedere Cannone, con su ubicación privilegiada para contemplar los Faraglioni. Y esto es solo un pequeño anticipo. —JOSÉ FORTEZA