Ministero Beni Culturali e Ambientali

Soprintendenza Beni Ambientali e Architettonici di Napoli e Provincia

Piano Paesistico
Isola di Capri

- Comuni di Capri e Anacapri -

Zonizzazione

	P.I.	Protezione Integrale
	P.I.R.	Protezione Integrale con Restauro Paesistico-Ambientale
	R.U.A	Recupero Urbanistico-Edilizio e Restauro Paesistico-Ambientale

Scala 1:5.000

Equidistanza tra le curve di livello metri 5
per le curve e tratti metri 1
Altimetria espressa in metri e riferita al livello medio del mare

Redazione per la parte geometrica, riproduzione e disegno (1994-95)

CASSA PER OPERE STRAORDINARIE DI PUBBLICO INTERESSE
NELL'ITALIA MERIDIONALE
(CASSA PER IL MEZZOGIORNO)

CARTA TECNICA DELL'ITALIA MERIDIONALE

ISOLA DI CAPRI: ANACAPRI (NAPOLI)
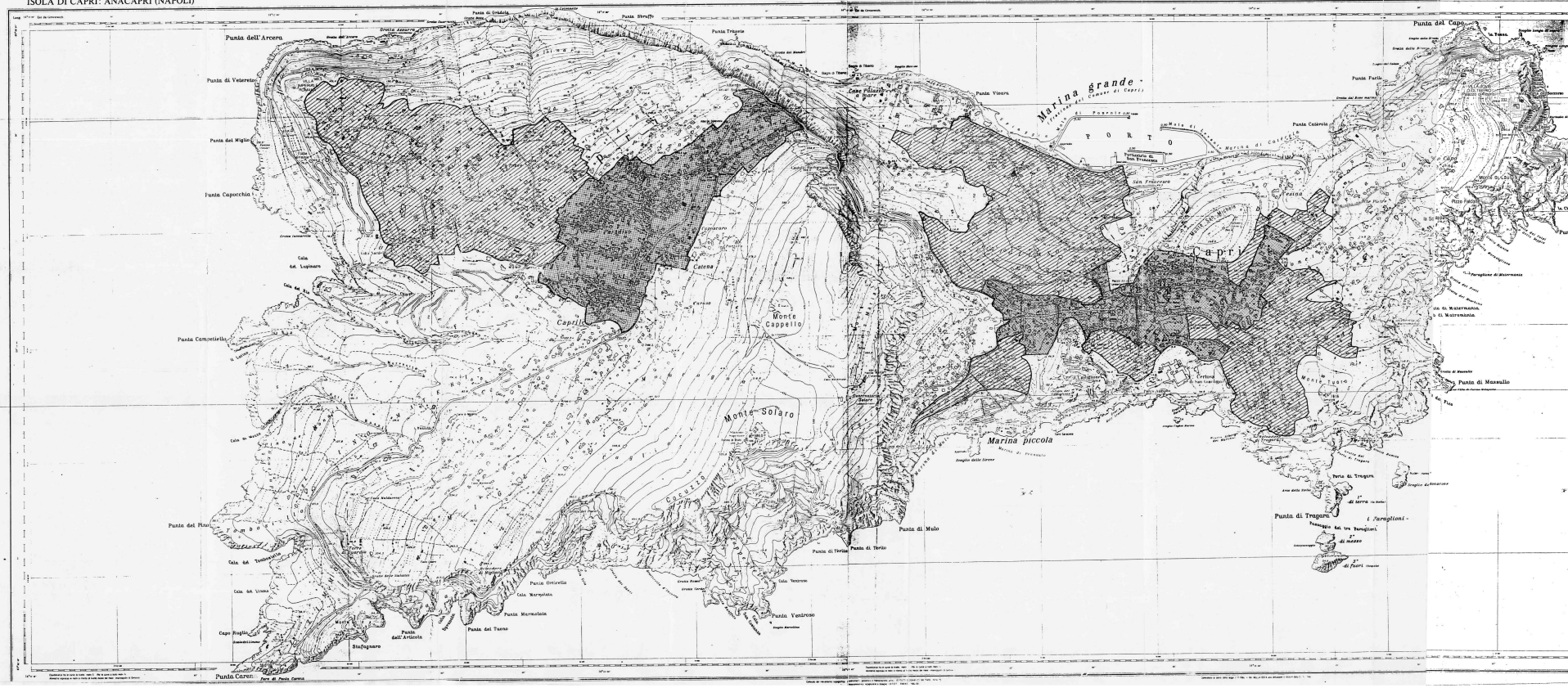
ELEMENTO 484 (032-071-074-033)