



CITTÀ DI CAPRI
Provincia di Napoli
CORPO DI POLIZIA MUNICIPALE

ORDINANZA N. 159

PROT. 14950

Oggetto: Disciplina dell'attività edilizia e dell'utilizzo delle macchine ed attrezzature edili rumorose.

IL DIRIGENTE

VISTA l'ordinanza n. 55 del 18.04.2011 avente ad oggetto la disciplina per l'utilizzo delle macchine ed apparecchiature agricole ed edili rumorose e dell'attività edilizia nel corso della stagione turistica;

VISTA la nota assunta al Prot. llo Città di Capri n. 9935 del 10 Giugno 2011 dell'Associazione Tecnici Liberi Professionisti ISOLA DI CAPRI, contenente osservazioni in merito all'ordinanza di cui sopra;

VISTI i confronti sostenuti presso la Casa Comunale tra Amministrazione e rappresentanti delle categorie coinvolte nella regolamentazione della disciplina di utilizzo attrezzature edili rumorose (albergatori, imprese edili e liberi professionisti);

VISTA la proposta di regolamentazione assunta al Prot. llo Città di Capri in data 30 Giugno 2011 sottoscritta dalle categorie interessate, e la cartografia allegata, nella quale sono evidenziate le zone di rispetto, oggetto del provvedimento proposto;

VISTE le osservazioni alla proposta del Comando di Polizia Municipale;

VISTA la Deliberazione di Giunta Municipale n. 258 del 23/08/2011 che detta i nuovi indirizzi nella regolamentazione dell'utilizzo delle macchine ed apparecchiature agricole ed edili rumorose;

RITENUTO OPPORTUNO emettere un'ordinanza specifica per la regolamentazione dell'attività edilizia e dell'utilizzo delle macchine ed attrezzature edili rumorose nel corso dell'intero anno solare distinta rispetto a quella relativa all'utilizzo delle macchine ed attrezzature agricole rumorose;

VISTO il T.U.O.E.L.;

ORDINA

- 1) Revocare l'ordinanza n. 55/2011, relativa alla disciplina delle macchine ed apparecchiature agricole ed edili rumorose.
- 2) L'utilizzo delle macchine edili e l'attività edilizia nell'arco dell'anno è così disciplinata:

INTERO TERRITORIO COMUNALE:

- **Periodo: 1 Novembre – 31 Marzo o, laddove la Domenica delle Palme cada prima del 31 Marzo, fino al Venerdì precedente la Domenica delle Palme:** è consentito l'utilizzo di qualsiasi macchinario edile dalle ore 8:00 alle ore 20:00 di tutti i giorni con esclusione delle domeniche e dei festivi infrasettimanali.
- **Periodo: 1 Aprile – 31 Ottobre o, nel caso in cui la Domenica delle Palme cada prima del 31 Marzo, dal sabato precedente la Domenica delle Palme al 31 Ottobre:** è vietato l'uso di macchine edili ad alta rumorosità quali compressori, frantoi, schiacciasassi, gruppi elettrogeni, macchine e motori a scoppio.

AREE ESTERNE ALLA DELIMITAZIONE DELLE ZONE DI RISPETTO DI CUI ALL'ALLEGATA PLANIMETRIA:

- **Periodo 1° Aprile – 15 Luglio :** è consentito l'utilizzo di piccole apparecchiature elettriche, quali demolitori, trapani, flessibili (flex), betoniere a bicchiere, etc. esclusivamente dal Lunedì al Venerdì dalle ore 10:00 alle ore 14:00; il divieto a quanto sopra opera anche nei giorni festivi infrasettimanali;
- **Periodo 16 – 31 Luglio:** è consentita la sola attività edilizia manuale rumorosa (scalpellature, martellature, etc.) senza utilizzo di apparecchiature elettriche esclusivamente dal Lunedì al Venerdì dalle ore 10:00 alle ore 14:00; il divieto a quanto sopra opera anche nei giorni festivi infrasettimanali;
- **Periodo 1° - 31 Agosto:** è vietata qualsiasi attività edilizia;
- **Periodo 1° - 15 Settembre:** è consentita la sola attività edilizia manuale rumorosa (scalpellature, martellature, etc.) senza utilizzo di apparecchiature elettriche esclusivamente dal Lunedì al Venerdì dalle ore 10:00 alle ore 14:00; il divieto a quanto sopra opera anche nei giorni festivi infrasettimanali;
- **Periodo 16 Settembre – 31 Ottobre:** è consentito l'utilizzo di piccole apparecchiature elettriche, quali demolitori, trapani, flessibili (flex), betoniere a bicchiere, etc. esclusivamente dal Lunedì al Venerdì dalle ore 10:00 alle ore 14:00; il divieto a quanto sopra opera anche nei giorni festivi infrasettimanali;

AREE INTERNE ALLA DELIMITAZIONE DELLE ZONE DI RISPETTO DI CUI ALL'ALLEGATA PLANIMETRIA:

- **Periodo 1° Aprile – 31 Luglio:** è consentita la sola attività edilizia manuale rumorosa (scalpellature, martellature, etc.) senza utilizzo di apparecchiature elettriche esclusivamente dal Lunedì al Venerdì dalle ore 10:00 alle ore 14:00; il divieto a quanto sopra opera anche nei giorni festivi infrasettimanali;
- **Periodo 1° - 31 Agosto:** è vietata qualsiasi attività edilizia;
- **Periodo 1° Settembre – 31 Ottobre:** è consentita la sola attività edilizia manuale rumorosa (scalpellature, martellature, etc.) senza utilizzo di apparecchiature elettriche esclusivamente dal Lunedì al Venerdì dalle ore 10:00 alle ore 14:00; il divieto a quanto sopra opera anche nei giorni festivi infrasettimanali;
- **Settimana di Pasqua:** è vietata qualsiasi attività edilizia dal Sabato precedente la Domenica delle Palme sino al Lunedì dell'Angelo;

- 3) I contravventori alla presente Ordinanza saranno puniti con ammenda da € 25 a € 500;
- 4) Chiunque viola le disposizioni della presente Ordinanza nel periodo compreso tra il 1° Agosto e il 31 Agosto è soggetto al pagamento di una sanzione amministrativa da € 75 ad € 450.
- 5) Gli Agenti della Forza Pubblica ed il Comando di Polizia Municipale, sono incaricati di far rispettare la presente Ordinanza.
- 6) A norma dell'art. 3, comma 4, Legge n. 241 del 7.08.1990 si informa che avverso la presente Ordinanza chiunque potrà ricorrere, entro 60 giorni dalla pubblicazione, al TAR Campania ovvero al Presidente della Repubblica entro 120 giorni dallo stesso Termine.

12 SET. 2011



Il Dirigente

Dot.ssa Marica Avellino

Marica Avellino

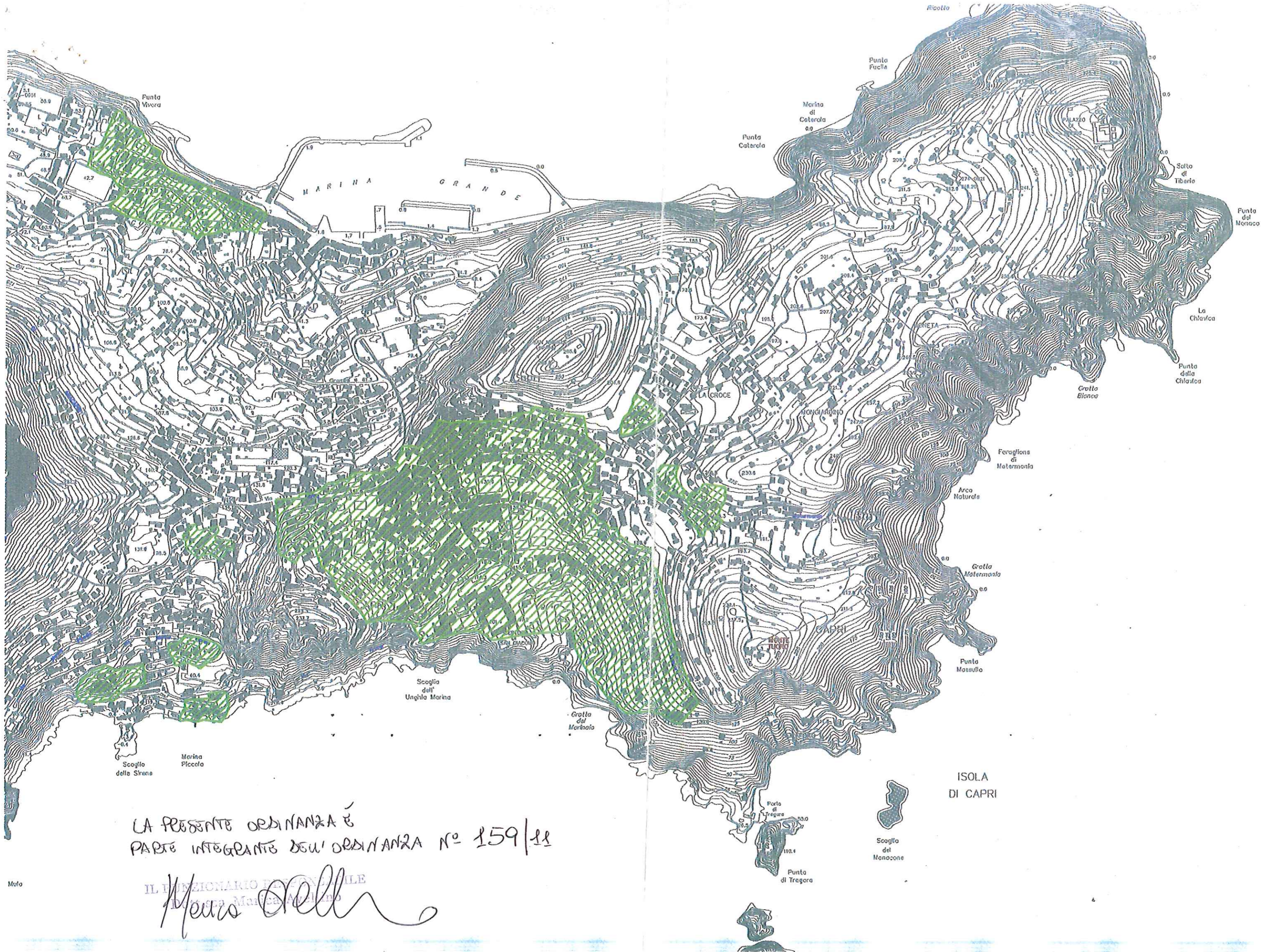

LA PRESENTE ORDINANZA È
 PARTE INTEGRANTE DELL'ORDINANZA N° 159/88

IL DIRETTORE REGIONALE
 DI AGRICOLTURA, ALIMENTAZIONE E FORESTESCA
Maria Della